Gesundheit beginnt in der Familie

gesunde familie
LAND KÄRNTEN
Kärntner Gesundheitsfonds

Poggersdorf
unsere Gemeinde

13. Poggersdorfer Halbmarathon

KELTENLAUF

Samstag 02.09. 2017

Start: 10.00 Uhr im Sportzentrum

Halbmarathon (21,095 km)
Staffel - Halbmarathon (21,095 km)
Keltenlauf (7 km)
Jugendlauf (7 km)
Nordic Walking (7 km)
Kinderlauf (ca. 800 m)

Ehrenschutz:
Landeshauptmann Dr. Peter KAISER
2. Ldtg.-Präs. Rudolf SCHOBER
Bürgermeister Arnold MARBEK

Termin: Samstag, 02. 09. 2017
Start und Ziel: 10.00 Uhr - Sportzentrum Poggersdorf
Distanz Halbmarathon: 21,095 km (3 Runden)
Distanz Keltenlauf, Jugendlauf & Nordic Walking: 7 km (1 Runde)
Staffel: Drei Läufer, pro Läufer ist eine Runde zu absolvieren.

Teilnahmeberechtigung:

LäuferInnen die das 18. Lebensjahr vollendet haben. LäuferInnen unter 18 Jahren benötigen für die Teilnahme eine Zustimmungserklärung des Erziehungsberechtigten. Die Teilnahme auf Fahrrädern, Rollschuhen und anderen Sportgeräten ist nicht gestattet. Eine Begleitung der LäuferInnen von nicht an dem Laufwettbewerb teilnehmenden Personen (insbesondere auf Fahrrädern, Rollschuhen oder anderen Sportgeräten) ist verboten und führt zur Disqualifikation des Läufers! Ein Verändern der Startnummer führt zur Disqualifikation.

Zeitmessung:

Firma Grabul Timing - Partner von Pentek Timing. Teilnehmer, die noch keinen Chip besitzen, erhalten bei der Startnummernausgabe gegen EUR 4.- (EUR 1.- Pfand + EUR 3.- Miete - bitte abgezählt bereithalten) einen „Green" Chip bzw. gegen EUR 2.- (EUR 1.- Pfand + EUR 1.- Miete) einen „Orangen" Chip (Kinder). Der Pfand wird bei Rückgabe des Chips nach dem Lauf wieder rückerstattet.

Ohne Chip gibt es keine Zeitnehmung!

Von den Zeitmessanlagen werden ausschließlich „Gelbe" und für diese Veranstaltung ausgegebene „Orange" und „Green" Chips gelesen. Alle anderen und andersfärbigen Chips können nicht verarbeitet werden.

Nennung:

Schriftlich, mit Nennkarte aus der gedruckten Ausschreibung per Post, Fax 04224 / 81 888-4 oder E-Mail poggersdorf@ktn.gde.at an das Marktgemeindeamt Poggersdorf, Hauptplatz 1, 9130 Poggersdorf.

Nennschluss: Freitag, 01.09.2017 um 12.00 Uhr

Nachnennungen:

Am Veranstaltungstag (02.09.2017) bis 45 Minuten vor dem Start möglich,
Nachnenngebühr EUR 3.-

Nenngeld:

Kinderlauf (1 Runde ca. 800m)	bis 01.09.2017	EUR 5.-
Keltenlauf (1 Runde 7 km)	bis 01.09.2017	EUR 10.-
Jugendlauf (1 Runde 7 km)	bis 01.09.2017	EUR 10.-
Nordic Walking (1 Runde 7 km)	bis 01.09.2017	EUR 10.-
Halbmarathon (21,095 km)	bis 01.09.2017	EUR 15.-

Für die Staffel wird EUR 10.- pro Läufer eingehoben.

Wettkampfbüro:

Startnummernausgabe am 31.08.2017 von 7.00 Uhr bis 16.00 Uhr und am 01.09.2017 von 7.00 Uhr bis 12.00 Uhr im Marktgemeindeamt Poggersdorf. Am Bewerbstag befindet sich das Wettkampfbüro im Sportzentrum Poggersdorf und ist ab 8.00 Uhr besetzt. Weitere Auskünfte unter: 04224 / 81888, Marktgemeindeamt Poggersdorf.

●●● **Einzahlungen**:

Auf das Konto Raiffeisen Bank Grafenstein / Magdalensberg,
IBAN: AT32 3932 0000 0000 1222, BIC: RZKTAT2K320, Kennwort: Keltenlauf 2017

●●● **Umkleide und Duschen**: Sportzentrum Poggersdorf (Zielbereich)

●●● **Verpflegung**:

Vier Labestationen - drei Labestationen auf der Strecke, die vierte Labestation befindet sich im Zielbereich.

●●● **Siegerehrung**: Im Sportzentrum Poggersdorf ca. 13.30 Uhr

●●● **Preise**:

Pokal für den/die 1. beim Halbmarathon
Pokal für den/die 1. bei der Staffel
Pokal für den/die 1. beim Keltenlauf
Pokal für den/die 1. beim Jugendlauf
Pokal für den/die 1. beim Nordic Walking
Pokal für den/die 1. beim Kinderlauf
Medaillen für alle Teilnehmer

●●● **Laufstrecke**:

Die Laufstrecke ist offiziell vermessen! Es sind 3 Runden zu absolvieren.
(Ausnahme Kelten-, Jugend- und Kinderlauf & Nordic Walking)

●●● **Im Startgeld sind folgende Leistungen inbegriffen**:

- Starterpaket zur Teilnahme am Halbmarathon bzw. Staffel Halbmarathon, Keltenlauf, Jugendlauf, Kinderlauf und Nordic Walking
- Medaillen für alle TeilnehmerInnen
- Verpflegung bei den Labestationen & im Zielbereich
- Kostenlose Duschmöglichkeit
- Zeitnehmung mit Ergebnisauswertung durch die Firma Grabul Timing
- Ergebnisse im Internet unter www.pentek-timing.at
- Sanitätsdienst
- Absperrung der Straßen

Rückblick Keltenlauf 2016

Klasseneinteilung:

Kinder	2005 – 2011	Altersklasse 45	1968 – 1972
Jugendklasse allg.	2002 – 2004	Altersklasse 50	1963 – 1967
Allg. Klasse	1988 – 2001	Altersklasse 55	1958 – 1962
Altersklasse 30	1983 – 1987	Altersklasse 60	1953 – 1957
Altersklasse 35	1978 – 1982	Altersklasse 65	1948 – 1952
Altersklasse 40	1973 – 1977	Altersklasse 70	1947 und älter

Veranstalter: Marktgemeinde Poggersdorf
Infos: AL Helga Aichwalder - 0664-5252606 | Marktgemeindeamt Poggersdorf - 04224 / 81888
Haftung: Der Veranstalter übernimmt keine Haftung.
Ehrenschutz: LH Dr. Peter KAISER | 2. Ldtg.-Präs. Rudolf SCHOBER | Bgm. Arnold MARBEK
Grafik, Layout, Druck: Coortus Communication & Management GmbH, 9130 Poggersdorf | **Fotos**: Fotolia

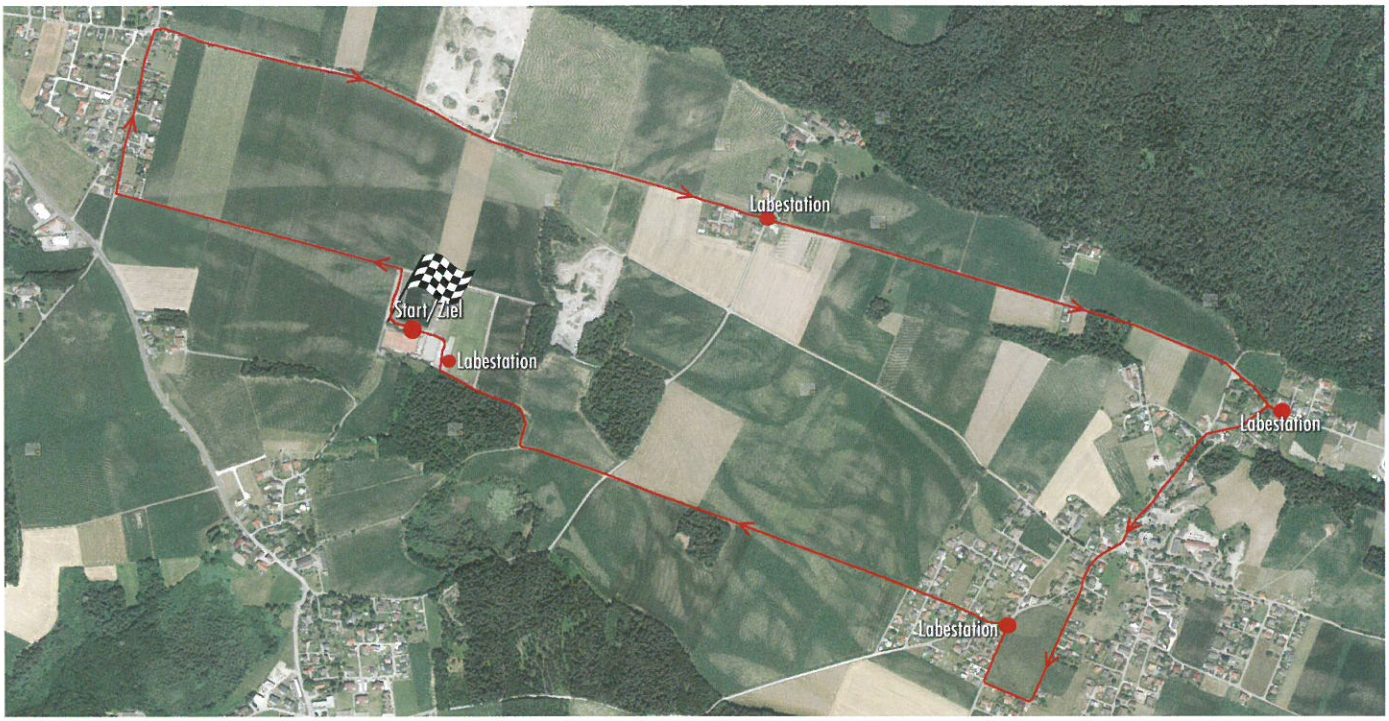

BÜROTECHNIK DROBESCH

Copy ZANGL DEVELOP Gold Partner
Viktringer Ring 43, A-9020 Klagenfurt
Tel. 0463/ 55 1 51, Fax Dw 15
Email: info@copy-zangl.at
www.copy-zangl.at

hafesan® www.hafesan.at
GRATIS-KATALOG & Bestellmöglichkeit unter: +43 (0)4224/81133 office@hafesan.at www.hafesan.at
SCHLANK mit dem BIO-FETT-BLOCKER
GEISTIG FIT mit dem MENTAL FRESHMAKER

IBL
Ingenieurbüro Luschin
Ingenieurbau Luschin
Ing. Wolfgang Luschin
Bauunternehmung
Gerichtlich beeideter Sachverständiger
Email: ib.l@aon.at
Tel.: +43 664 30 37 043
Senatorenstrasse 4
A 9130 Poggersdorf

Euro-line
Hoch- & Tiefbau | Transporte
Erdbau | Handels GmbH
Euroline GmbH
Wirtschaftspark 9
9130 Poggersdorf
Carinthia / Austria
Tel.: +43 (0)4224 / 81 230
Fax: +43 (0)4224 / 81 230-99
Mail: office@euro-line.at
www.euro-line.at

Haubi's
GenussKultur

Islandpferdehof Rapoldi
Römerweg 30 • 9130 Leibsdorf
Mobil (Andrea): +43 (0) 664 / 5012707
Telefon: +43 (0) 4224 / 81729
E-Mail: office@rapoldi.at
www.rapoldi.at
Reitunterricht - FEBS - Kinderparties - Ferienlager - Einstellbetrieb - Verkaufspferde

Glas Design Glas Profession Glas Function
Starzacher Wolfgang GmbH
Glaserei - Glasschleiferei
Mitgerer Straße 90, 9065 Ebenthal
T +43(0)463/73026 • Fax +43(0)463/73058
www.starzacherw.at • starzacherw@glasschleiferei.at
• Schiebe- & Ganzglastüren
• Reparaturverglasungen
• Biegen und Schmelzen
• Waschbecken aus Glas
• Isolierverglasungen
• Bleiverglasung
• Sandstrahlarbeiten
• Kunstverglasung
• Facettenspiegel
• Urnentafeln aus Glas
nur Glas ist wie Glas!